凡尼士电子

工 业 显 示 器

17寸卡扣式电阻触摸屏一体机
技术规格书

备注：标配嵌入式，桌面式支架为选配产品；

版本：V1.60
内容如有更改，恕不另行通知

全国服务热线：**13544440525**

一、产品效果图

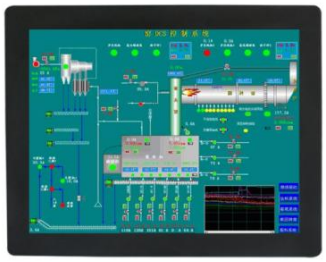

卡扣式（电阻）
win7系统一体机

卡扣式（电阻）
XP系统一体机

卡扣式（电阻）
win7系统一体机

三、产品配件图

3A电源（标配）

VGA线（标配）

遥控器（选配）

USB线（标配）

标配：卡扣式挂耳
（其它可以另购）

卡扣挂耳（标配）

壁挂式

桌面支架式

卡扣式

全国服务热线：13544440525

五、整机结构图

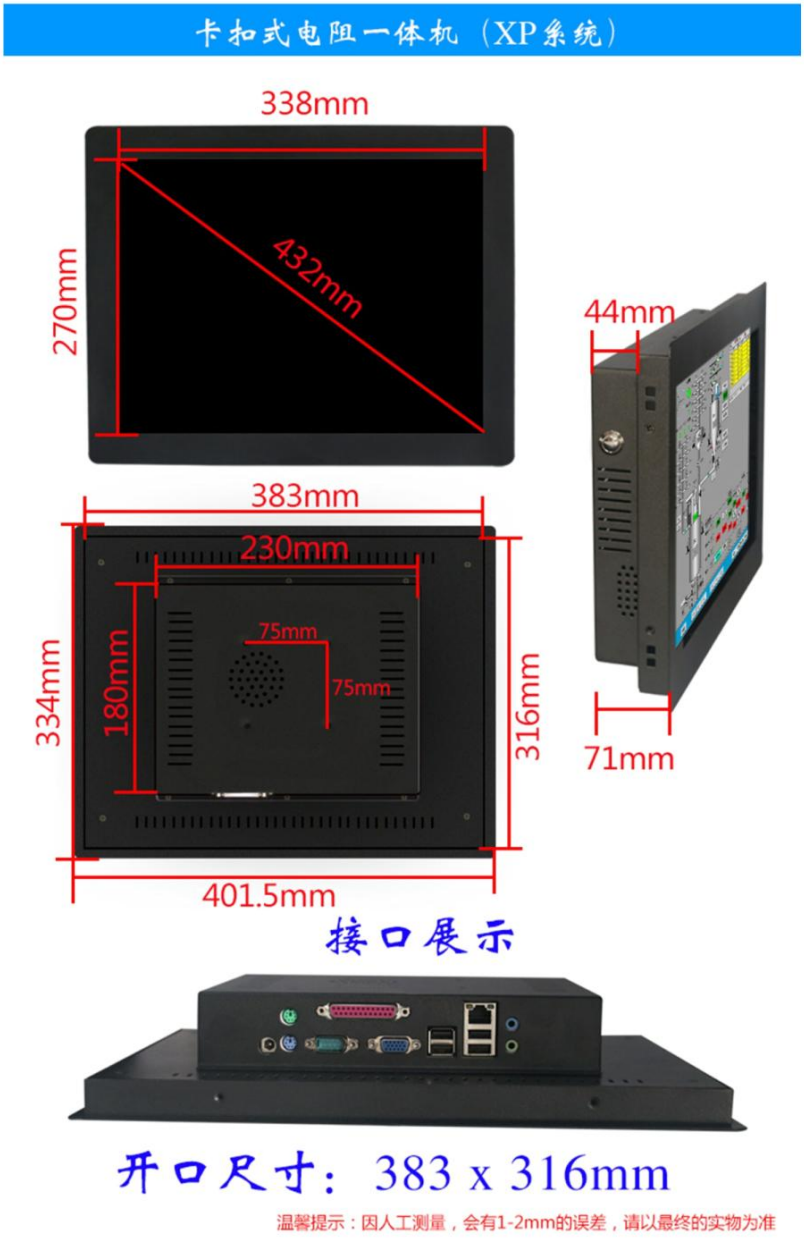

全国服务热线：**13544440525**

卡扣式电阻一体机（win7系统）

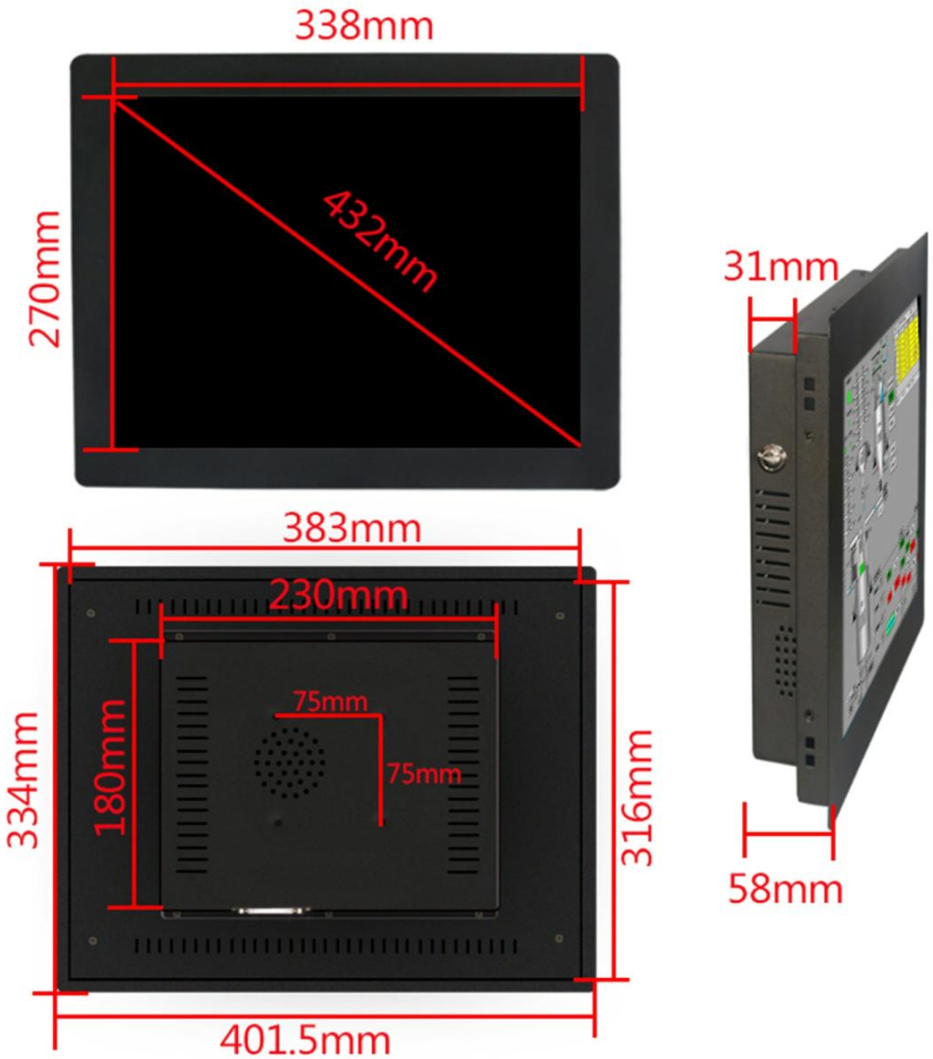

接口展示

开口尺寸：383 x 316mm

温馨提示：因人工测量，会有1-2mm的误差，请以最终的实物为准

五、液晶屏参数

屏类型	LED背光 液晶液晶屏 A规
尺寸	17英寸
显示区域	338mm x 270mm
最佳分辨率	1280*1024
亮度	300cd/m2
对比度	300:1
响应时间	<5ms
刷新频率	60Hz
色彩总数	16.7M（8—bit 2（LVDS）通道低压差分信号）
可视角度	左右70° 上60° 下30°
使用寿命	>50000小时

六、触摸屏参数（仅做为触摸显示器部分说明）

触摸技术	电阻技术（电阻触摸屏）
响应时间	<5ms
触摸点数	单点
触摸有效识别	>1.5mm
扫描频率	200Hz
扫描精度	4096x4096
通信方式	全速 USB 2.0,3.0
理论点击次数	5000万次以上
工作电流/电压	180Ma/DC+5V 5%
抗光干扰	阳光、白炽灯、日光灯等强光变化时正常使用
触摸方式	电流感应
表面硬度	物理钢化,莫氏 7级防爆玻璃
操作系统兼容性	Windows7/Windows8/CE/Mac/Android/Linux/XP
固件	可升级
驱动	免驱，即插即用

七、电源参数

输入电源	220V AC 50/60H
输出电源	12V 5A
整机功耗	<30W
待机功耗	<3w

八、工作环境

工作温度	-20℃-70℃
工作湿度	0%-90%
贮存温度	-40℃-85℃
贮存湿度	10%-95%

九、物理规格

屏幕	17寸（对角线）432
有效显示尺寸	401.5x334mm
整机尺寸（宽×高×厚）	401.5（宽）x334（高）x58（厚）mm 注：XP的厚度：71
包装尺寸（宽×高×厚）	450（宽）x350（高）x135（厚）mm
底架	标配挂耳（净重0.78kg），可选配 底座
背部壁挂与机器连接的孔位尺寸（长×宽）	75x75mm
壁挂螺丝规格	M4
净重（裸机）	2kg（装不同的电路板 配不同的配件重量会有差别）
毛重（包装）	3kg（装不同的电路板 配不同的配件重量会有差别）

十、随机附件

说明书	电子档说明书
电源适配器	1个
卡扣挂耳	1套
保修卡	1套
合格证	1套
信号线	VGA线、HDMI线、HDMI线+遥控、AV线+遥控、BNC线+遥控

广州凡尼士电子科技有限公司

公司官网：www.ch0066.com

技术支持：13544440525